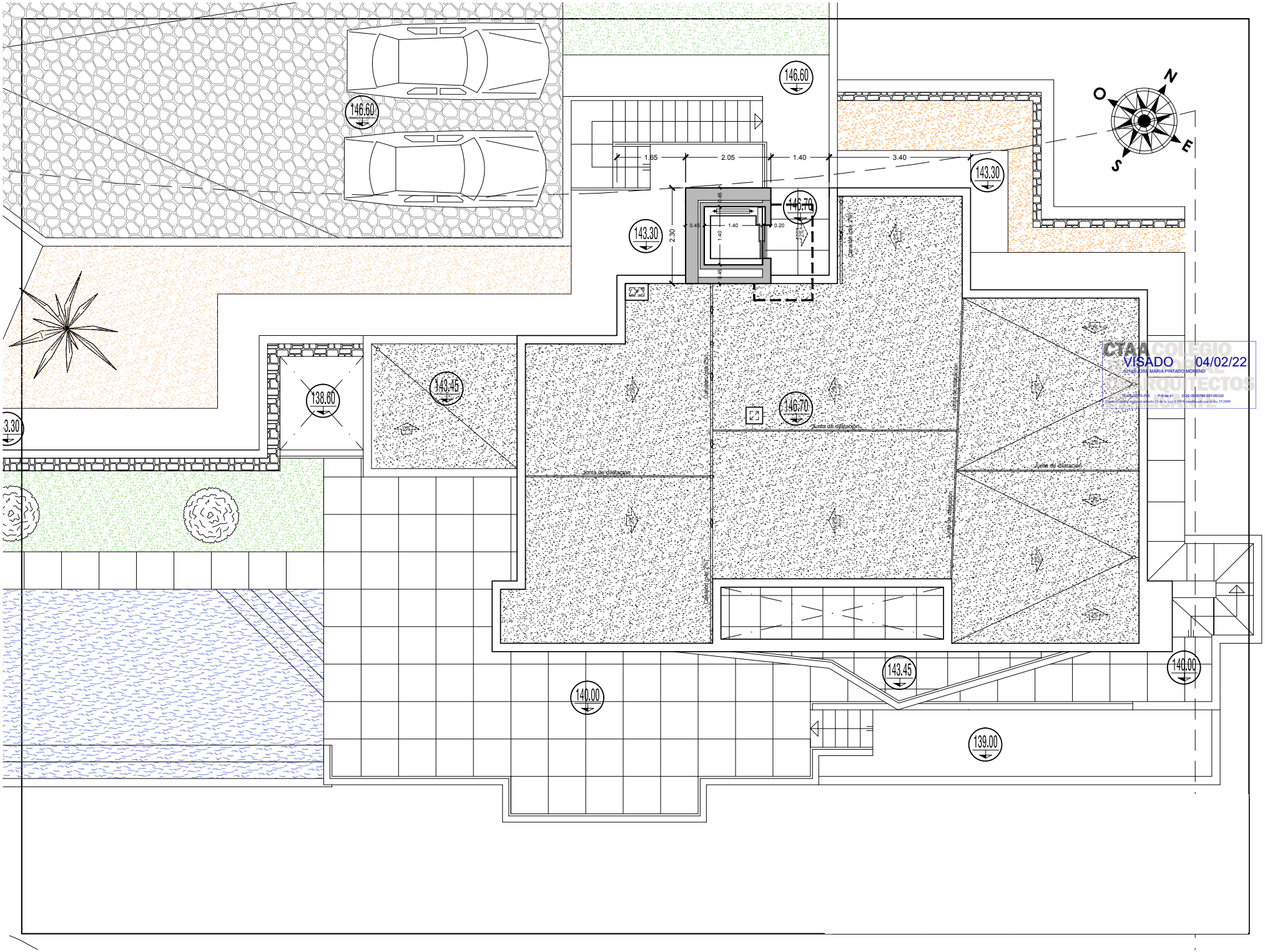

CTAA COLEGIO OFICIAL DE ARQUITECTOS
VISADO 04/02/22
02143 - JOSE MARIA PINTADO MORENO
Visado telemático: 2102 P.B nº 41 D.22-0000784-001-05320
Acuerdo Colegial registrado atendido 13 de la Ley 2/1974 modificado por la ley 25/2009